

Carreras de gran demanda en la construcción

GERENTES DE CONSTRUCCIÓN

OBREROS DE LA CONSTRUCCIÓN CALIFICADOS

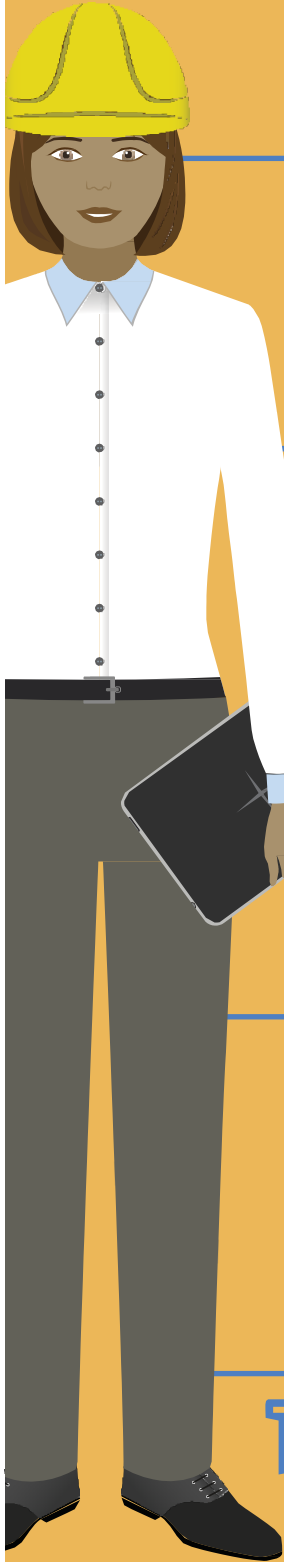

EDUCACIÓN

Licenciatura en gestión de la construcción

Los obreros de la construcción pueden ingresar en este campo sin necesidad de un diploma de escuela secundaria. Se prefiere tener experiencia en la construcción. También hay oportunidades de aprendizaje con la Unión internacional de trabajadores de América del Norte (Laborers' International Union of North America), que permite que una persona comience como aprendiz y progrese hasta el nivel de oficial.

CUALIDADES IMPORTANTES

- Aptitudes de comunicación
- Capacidades organizativas
- Aptitudes de pensamiento crítico
- Administración del tiempo
- Aptitudes de negociación
- Aptitudes de resolución de problemas
- Capacidad de toma de decisiones
- Administración del dinero

- Destreza manual
- Fortaleza física
- Coordinación entre los miembros del cuerpo
- Resistencia física
- Aptitudes de comunicación

QUÉ HACEN

Los gerentes de construcción supervisan el trabajo de las personas que construyen y mantienen estructuras. Gestionan la programación, presupuestación y organización del trabajo. Los gerentes crean estimaciones de los requisitos de mano de obra, negocian especificaciones de proyecto y se comunican con los clientes.

Los obreros de la construcción ejecutan tareas que requieren trabajo físico en sitios de construcción. Pueden operar herramientas manuales y motorizadas, limpiar y preparar sitios, cavar zanjas, instalar riostras para sostener los lados de las excavaciones, erigir andamios y limpiar desperdicios, así como ayudar a otros obreros.

OPORTUNIDADES DE EMPLEO

MEDIOS SALARIOS POR HORA \$31.80 ^{A)}
\$54.83

Se prevé que el empleo de los gerentes de construcción crezca un 4.7 % entre 2016 y 2028, casi tan rápido como el promedio de todas las ocupaciones.

MEDIOS SALARIOS POR HORA \$17.11 ^{A)}
\$32.30

Se prevé que el empleo de los obreros de la construcción crezca un 10.6 % entre 2018 y 2028, casi tan rápido como el promedio de todas las ocupaciones.

Estos trabajos tienen gran demanda en el sudoeste y centro sur de Minnesota. Se indican los salarios medios de estas zonas. Datos obtenidos del Departamento de Empleo y Desarrollo Económico.

ENTORNO LABORAL

Los gerentes de construcción trabajan habitualmente en entornos de oficina en el sitio de la construcción. Muchos gerentes viajan con frecuencia a varios sitios, cuando gestionan múltiples proyectos.

Los obreros de la construcción trabajan en entornos diversos, como edificios, obras pesadas y carreteras, conductos de líneas principales, distribución, paisajismo y limpieza comercial. Los obreros de la construcción viajan al lugar en el que se encuentra el proyecto.

La mayoría trabajan a tiempo completo. Es común trabajar horas extras durante la temporada de construcción.



2021

A proud partner of the
americanjobcenter[®]
network



SOUTH CENTRAL WORKFORCE COUNCIL

CareerForce
It's your state of success

Empleador y proveedor de programas que ofrece igualdad de oportunidades. A pedido, la información de este documento puede suministrarse en formatos alternati para personas con discapacidades. Contacte con Kelly Rickert en krickert@swmnpic.org o 507-706-1600.